ECONOMIA

PIB - Produto interno Bruto e PIB per capita - 2013

Municípios	PIB a preço de Mercado		PIB per capita	
	%	1.000(R$)	Posição	R$
Estado	0,30	12.762.338	15ª	17.363
Porto Grande	2,09	267.292	7ª	14.288

Fonte: Instituto Brasileiro de Geografia e Estatística - IBGE

Participação % do Valor Adicionado por setor econômico do Município do Porto Grande 2010 a 2013

Setor	2010	2011	2012	2013
Primário	28,64	26,16	24,74	9,10
Secundário	5,05	5,38	7,17	10,53
Terciário	66,32	68,60	68,08	80,38

Fonte: Secretaria de Estado do Planejamento

Produção agrícola do município de Porto Grande quantidade produzida e área plantada – 2013 e 2014

Produto	Produção/ Quantidade	Área Plantada (ha)	Produção/ Quantidade	Área Plantada (ha)
	2013		2014	
Banana (t)	1.830	190	1.926	194
Laranja (t)	4.405	360	3.230	290
Abacaxi (mil fruto)	907	140	1.120	150
Arroz (t)	125	120	117	115
Feijão (t)	109	128	106	125
Mandioca (t)	10.867	918	13.240	1.180
Melancia (t)	320	60	354	65
Milho (t)	131	130	125	132
Cana de açúcar (t)	1.550	55	1.825	55

Fonte: IBGE – Pesquisa Agrícola Municipal

Principais rebanho do município de Porto Grande – 2013 e 2014

Tipo de Rebanho	2013	2014
Bovino	15.009	16.355
Bubalino	576	613
Suíno	929	1.002

Fonte: IBGE – Pesquisa da Pecuária Municipal

Transferências Federais e Estaduais ao município do Porto Grande 2013 a 2014

	2013	2014
Transferências	**19.676.175,37**	**21.667.138,10**
Transferências Constitucionais p/ município	**15.986.175,38**	**18.078.991,78**
FPM	5.590.413,74	5.935.559,12
ITR	4.214,10	4.003,91
CIDE	4.640,76	9.406,76
FUNDEB	10.351.401,06	12.098.752,39
LC 87/96	35.505,72	31.269,60
Transferências Estaduais p/ município	**3.689.999,99**	**3.588.146,32**
ICMS	3.549.421,66	3.397.297,44
IPVA	140.578,33	190.848,88

Fontes: Secretaria do Tesouro Nacional e Receita Estadual

GOVERNO DO ESTADO DO AMAPÁ
SECRETARIA DE ESTADO DO PLANEJAMENTO

GOVERNADOR DO ESTADO
Antônio Waldez Góes da Silva

VICE-GOVERNADOR DO ESTADO
João Bosco Papaléo Paes

SECRETÁRIO DO PLANEJAMENTO
Antonio Pinheiro Teles Júnior

SECRETÁRIO ADJUNTO
Otávio Augusto Magalhães da Fonseca

COORDENADORIA DE PESQUISA E INFORMAÇÕES SOCIOECONÔMICAS E FISCAIS - COPESEF

COORDENADORA
Regina Célis Martins Ferreira

NÚCLEO DE ESTATÍSTICA
Júlio Antônio Poubel Pedro

NÚCLEO DE INFORMAÇÃO E DIVULGAÇÃO
Wanda Isacksson Jucá

NÚCLEO DE ANALISE MACRO-ECONÔMICAS E FISCAIS
Carlos José Gonçalves Neves

EQUIPE TÉCNICA RESPONSÁVEL
Áurea Maria Souza Oliveira
Armando Ferreira Bruno Neto
Leila Silvia S.Balieiro da Silva
César Augusto dos Santos Matos
Venâncio Ribeiro de Albuquerque

EQUIPE DE PESQUISADORES
Alessandro Benício Alves
Ana Carolina Tavares Almeida
Edith Silva de Araújo
Fábio Júnior Sacramento Correa
Fernanda Fabriny P. Uchoa
Janice Gomes de Oliveira
Maria Rosemira dos S. Rodrigues
Nazaré Santos Cardoso
Olivia Lima de Araújo
Tabita Cintia Oliveira

Av. FAB – Centro Administrativo, 83
CEP 68.906-360 – Macapá – Amapá
Fone (096) 2101-4630

GOVERNO DO ESTADO DO AMAPÁ
SECRETARIA DE ESTADO DO PLANEJAMENTO

SÍNTESE DE INFORMAÇÕES SOCIOECONÔMICAS DO MUNICÍPIO

PORTO GRANDE

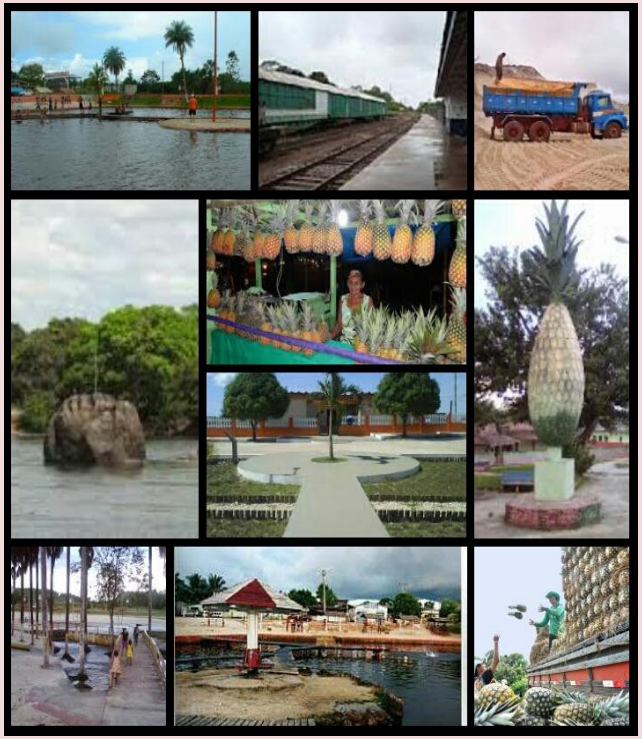

AMAPÁ
2015

MUNICÍPIO DE PORTO GRANDE

Porto Grande, município distante de Macapá 105 Km, acesso ao município pode ocorrer através das vias, férrea, estrada que liga Santana a Serra do Navio, rodoviária pela BR 156 e fluvial pelo rio Araguari, rio que passa em frente a cidade. É o município mais central do Estado, sua localização facilita acesso a todos os municípios.

As atividades agrícolas são as mais pujantes no município, sendo o polo agrícola produtor do Estado. Em Porto Grande estão localizadas as duas maiores colônias agrícolas, a do Matapi e da Perimetral Norte, são áreas de produção que abastecem as feiras locais e da capital. Os principais produtos estão na fruticultura com o abacaxi, nos grãos feijão e milho e no cultivo da mandioca.

No município encontram-se as áreas protegidas, Reserva Particular do Patrimônio Natural Serigal Triunfo, Reserva de Desenvolvimento Sustentável do Rio Iratapuru e Floresta Estadual do Amapá, essas Unidades de Conservação são de uso sustentável e tem a finalidade de garantir a qualidade do meio ambiente preservando sua rica biodiversidade.

Porto Grande por sua localização estratégica e suas condições naturais tem em seu território ou próximo, as instalações de grandes empreendimentos econômicos, como as hidrelétricas de Coracy Nunes e Ferreira Gomes Energia, e a atividade da silvicultura na produção de pinus e eucalipto. Outra atividade esta na mineração com a extração de areia, seixo e pedra, material usado na construção civil do Estado.

O município de Porto Grande tem o privilégio de ser contemplado por um belo cenário natural, principalmente o rio Araguari, onde estão importantes balneários. Uma das atrações de lazer em Porto Grande é o banho no balneário instalado no centro da cidade, local que atrai pessoas de todos os lugares, seja de Porto Grande ou de outros municípios.

É realizado todo ano, no mês de julho, o Porto Grande Verão, e pelo mês de setembro o Festival Anual do Abacaxi, neste festival acontece a demonstração da diversidade de produtos extraídos do abacaxi, como sucos, licores, bombom, doces, uma variedade de guloseimas apreciadas pelos visitantes do festival.

INSTITUCIONAL

Lei e data de criação do Município – nº 0003 de 01/05/1992
Executivo Municipal – Prefeito: Antonio de Souza Ferreira
Vice – Prefeito: Girleide de Lima Silva
Vereadores – 9

FISICO

Área em Km^2	4.453
Percentual da área do Estado	3,12%
Altitude da sede do Município	71,00 m
Latitude da sede do Município	''51º25'16"
Longitude da sede do Município	''52°25'48"
Distância da sede da Capital	(BR 156) 105 Km
Densidade demográfica	3,82 hab./Km^2
Percentual da População do Estado	2,49%

DEMOGRAFIA

População total, urbana e rural do município de Porto Grande - 2014

Especificação	Total	Urbana	Rural
População	19.191	12.341	6.850
Participação AP %	2,56%	64,30%	35,70%

Fonte: IBGE – Estimativa da População

Total de eleitores por sexo no município de Porto Grande 2014

Eleitores	Total	Masculino	Feminina
	11.534	6.168	5.366

Fonte: Tribunal Superior Eleitoral-TSE

SOCIAL

IDH - Índice de Desenvolvimento Humano e principais indicadores 2010

Município	IDH	Renda	Longevidade	Educação
Estado	0,708	0,694	0,813	0,629
Porto Grande	0,640	0,610	0,777	0,554

Fonte: Instituto Brasileiro de Geografia e Estatística – IBGE

SAÚDE

Unidades de saúde instaladas em Porto Grande 2014

Unidades	Qtd
Posto de Saúde	5
Centro de Saúde/Unidade Básica	4
Clinica Especializado/Ambulatório	0
Hospital Especializado	0
Pronto Socorro	0
Unidade de Serviço de Apoio de Diagnose	1
Hospital Geral	1
Outras unidades	1
Total	12

Fonte: Cadastro de Sistemas e Permissões aos Usuários - DATASU

EDUCAÇÃO

Quantidade de escolas em atividade, urbana e rural do município de Porto Grande 2014

Zona	Federal	Municipal	Estadual	Privada
Urbana	-	05	03	-
Rural	-	12	12	-
Total	-	17	15	-

Fonte: Instituto Nacional de Estudos e Pesquisas Educacionais - INEP

Número de alunos matriculados por etapa de ensino em Porto Grande 2014

Escolas	Federal	Municipal	Estadual	Privada
Educação Infantil	-	840	2.287	-
E. Fundamental	-	-	1.654	-
Ensino. Médio	-	-	862	-
Profissionalizante	-	-	-	-
Jovem e adultos	-	258	285	-
Total	**-**	**3.385**	**2.801**	**-**

Fonte: Instituto Nacional de Estudos e Pesquisas Educacionais – INEP

ENERGIA

Nº de ligações e consumo de energia elétrica do município de Porto Grande 2014

Especificação	Total
Nº de Ligações	5.130
Consumo (kWh)	15.817.474

Fonte: Companhia de Eletricidade do Amapá - CEA

SANEAMENTO

Nº de ligações e consumo de água tratada em Porto Grande 2013

Especificação	Total
Nº de Ligações	221
Consumo m^3	5940

Fonte: Companhia de Água e Esgoto – CAESA

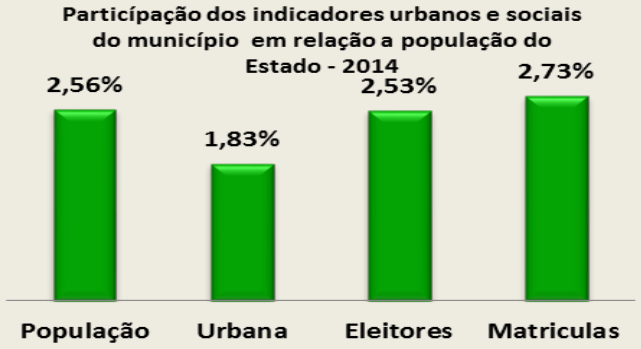

Fonte: IBGE/SEPLAN