

ECONOMIA

PIB - Produto Interno Bruto e PIB per capita - 2013

	PIB a preço de Mercado		PIB per capita	
	%	1.000 (R\$)	Posição	R\$
Estado	0,30	12.762.338	14ª	17.363
Amapá	1,05	134.197	5ª	15.820

Fonte: Instituto Brasileiro de Geografia e Estatística - IBGE

Participação % do Valor Adicionado por setor econômico do Município do Amapá 2010 a 2013

Setor	2010	2011	2012	2013
Primário	16,70	18,38	19,18	17,86
Secundário	0,92	0,38	2,88	2,38
Terciário	82,38	81,45	77,93	79,76

Fonte: Secretaria de Estado do Planejamento

Produção agrícola do município do Amapá quantidade produzida e área plantada – 2013 e 2014

Produto	2013		2014	
	Produção/ Quantidade	Área Plantada (ha)	Produção/ Quantidade	Área Plantada (ha)
Banana (t)	302	35	326	35
Laranja (t)	180	35	148	35
Abacaxi (mil frutos)	240	35	262	30
Arroz (t)	22	23	19	22
Feijão (t)	18	18	18	20
Mandioca (t)	2.870	300	3.250	355
Milho (t)	56	60	52	50

Fonte: IBGE – Pesquisa Agrícola Municipal

Principais rebanho do município do Amapá– 2013 e 2014

Tipo de Rebanho	2013	2014
Bovino	34.506	36.825
Bubalino	35.729	37.465
Suíno	1.643	1.761

Fonte: IBGE – Pesquisa da Pecuária Municipal

Transferências Federais e Estaduais ao município do Amapá 2013 a 2014

	2013	2014
Transferências	7.342.809,46	8.921.814,62
Transferências constitucionais p/município	5.274.471,25	6.742.610,48
FPM	2.795.207,05	2.967.779,71
ITR	3.661,03	-
CIDE	2.277,43	4.615,77
FUNDEB	2.453.164,81	3.750.737,80
LD87/96	20.160,93	19.477,20
Transferências Estaduais p/município	2.068.338,21	2.179.204,14
ICMS	2.015.432,51	2.116.113,07
IPVA	52.905,70	63.091,07

Fonte: Balanço Patrimonial dos Municípios



GOVERNO DO ESTADO DO AMAPÁ
SECRETARIA DE ESTADO DO PLANEJAMENTO

GOVERNADOR DO ESTADO
Antônio Waldez Góes da Silva

VICE-GOVERNADOR DO ESTADO
João Bosco Papaléo Paes

SECRETÁRIO DE ESTADO DO PLANEJAMENTO
Antonio Pinheiro Teles Júnior

SECRETÁRIO ADJUNTO
Otávio Augusto Magalhães da Fonseca

COORDENADORIA DE PESQUISA E INFORMAÇÕES
SOCIOECONÔMICAS E FISCAIS - COPESEF

COORDENADORA
Regina Célis Martins Ferreira

NÚCLEO DE ESTATÍSTICA
Júlio Antônio Poubel Pedro

NÚCLEO DE INFORMAÇÃO E DIVULGAÇÃO
Wanda Isacksson Jucá

NÚCLEO DE ANÁLISE MACRO-ECONÔMICAS E FISCAIS
Carlos José Gonçalves Neves

EQUIPE TÉCNICA RESPONSÁVEL

Áurea Maria Souza Oliveira Leila Sílvia S. Balieiro de Souza
Armando Ferreira Bruno Neto César Augusto dos Santos Matos
Venâncio Ribeiro de Albuquerque

EQUIPE DE PESQUISADORES

Alessandro Benício Alves Janice Gomes de Oliveira
Ana Carolina Tavares Almeida Maria Rosemira dos S. Rodrigues
Edith Silva de Araújo Nazaré Santos Cardoso
Fábio Júnior Sacramento Correa Olívia Lima de Araújo
Fernanda Fabriny P. Uchoa Tabita Cintia Oliveira

Av. FAB – Centro Administrativo, 83
CEP 68.906-360 – Macapá – Amapá
Fone (096) 2101-4630



GOVERNO DO ESTADO DO AMAPÁ
SECRETARIA DE ESTADO DO PLANEJAMENTO

SÍNTESE DE INFORMAÇÕES SOCIOECONÔMICAS DO MUNICÍPIO

AMAPÁ

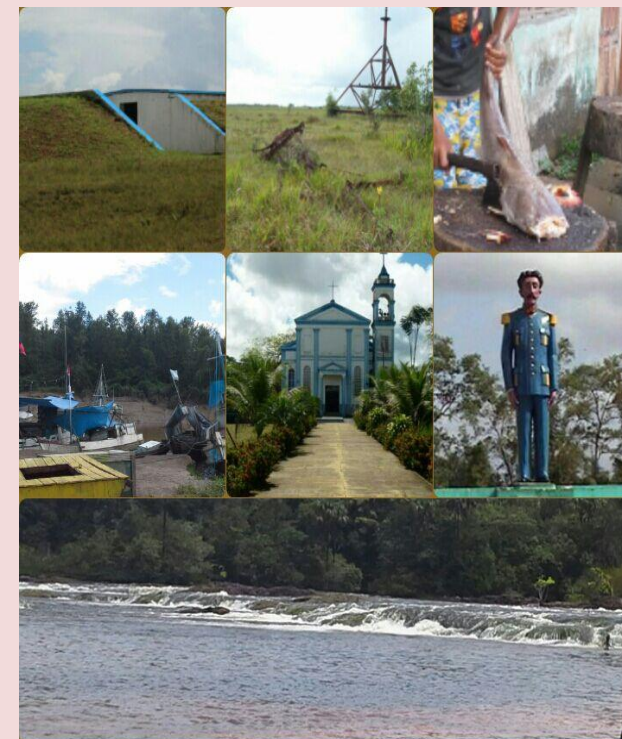

AMAPÁ
2015

MUNICÍPIO DO AMAPÁ

Amapá o terceiro município mais antigo e a primeira capital do Estado até 1943. Seu surgimento aconteceu pelos conflitos do ouro na região Norte do território na questão do contestado entre Brasil e a França, no final do século XIX.

Outro momento que marca a história do município, esteve na II Guerra Mundial por sua posição estratégica quando em suas terras foi instalada a Base Aérea do Amapá, que servia para abastecer os aviões e guardar as munições usada na grande Guerra. Um patrimônio dessa época é a Torre de Atração do Zeppelin, monumento que está distante da sede do município 9 km.

O município do Amapá apresenta um grande potencial econômico com as atividades pesqueiras das regiões dos lagos e litorânea e da pecuária com a criação do rebanho de bovinos, sendo o primeiro produtor do Estado.

O município do Amapá encanta por suas belezas naturais com balneários de águas frias e cristalinas. Mas o que chama atenção de quem vive e visita o município é a Cachoeira Grande, que está na fronteira com município de Calçoene. A Cachoeira Grande por suas atrações e quedas d'água forma uma belíssima paisagem natural que atrai inúmeros turistas.

A bucólica cidade do estado do Amapá ainda guarda a arquitetura original na escola mais antiga o Veiga Cabral, na Igreja Matriz de Nossa Senhora de Nazaré e nos desenhos arquitetônicos da Praça Barão do Rio Branco.

Amapá é conhecido como a "Terra de Cabralzinho". Na entrada da cidade estão os campos verdes da planície amapaense, com vista linda ao horizonte. Esta cidade atrai pelo encanto e característica de uma cidade interiorana, que dispõe de serviços e equipamentos urbanos como restaurantes, hotéis, banco e outros sem perder sua ruralidade. O povo do Amapá é hospitaleiro por sua natureza, e preserva e valoriza sua história como o seu maior legado.

INSTITUCIONAL

Lei e data de criação do Município – nº 0798 de 22/10/1901
Executivo Municipal – Prefeito: Francisco de Assis L. Teixeira
Vice - Prefeito: Jair Mauro Rangel
Vereadores – 9

FISICO

Área em Km ²	9.167,86
Percentual da área do Estado	6,42%
Altitude da sede do Município	8,64 m
Latitude da sede do Município	“02º 03’ 12”
Longitude da sede do Município	“50º 47’ 35”
Distância da sede da Capital	(BR 156) 302 Km
Densidade demográfica	0,9 hab./Km ²
Percentual da População do Estado	1,14%

DEMOGRAFIA

População total, urbana e rural do município do Amapá 2014

Especificação	Total	Urbana	Rural
População	8.553	7.376	1.177
Participação AP %	1,14%	86,24%	13,76%

Fonte: IBGE – Estimativa da População

Total de eleitores por sexo do município do Amapá 2014

Eleitores	Total	Masculino	Feminina
	5.301	2.744	2.557

Fonte: Tribunal Superior Eleitoral-TSE

SOCIAL

IDH Índice de Desenvolvimento Humano e principais indicadores do município do Amapá 2010

Município	IDH	Renda	Longevidade	Educação
Estado	0,708	0,694	0,813	0,629
Amapá	0,642	0,631	0,790	0,532

Fonte: Instituto Brasileiro de Geografia e Estatística – IBGE

SAÚDE

Unidades de saúde instaladas no município do Amapá 2014

Unidades	Qtd
Posto de Saúde	6
Centro de Saúde/Unidade Básica	2
Clinica Especializado/Ambulatório	-
Hospital Especializado	-
Polo de academia da Saúde	1
Unidade de Vigilância em Saúde	1
Unidade Mista	1
Secretaria de Saúde	1
Total	9

Fonte: Cadastro de Sistemas e Permissões aos Usuários - DATASUS

EDUCAÇÃO

Quantidade de escolas em atividade, urbana e rural no município do Amapá 2014

Zona	Federal	Municipal	Estadual	Privada
Urbana	-	5	3	1
Rural	-	10	5	-
Total	-	15	8	1

Fonte: Instituto Nacional de Estudos e Pesquisas Educacionais - INEP

Número de alunos matriculados por etapa de ensino no município do Amapá 2014

Escolas	Federal	Municipal	Estadual	Privada
Educação Infantil	-	420	-	-
E. Fundamental	-	655	1.209	-
Ensino. Médio	-	-	445	-
Profissionalizante	-	-	-	-
Jovem e adultos	-	35	96	35
Total	-	1.110	1.750	35

Fonte: Instituto Nacional de Estudos e Pesquisas Educacionais - INEP

ENERGIA

Nº de ligações e consumo de energia elétrica no município do Amapá 2014

Especificação	Total
Nº de Ligações	2.152
Consumo (kWh)	6.787,643

Fonte: Companhia de Eletricidade do Amapá - CEA

SANEAMENTO

Nº de ligações e consumo de água tratada no município do Amapá 2013

Especificação	Total
Nº de Ligações	406
Consumo m ³	12.791

Fonte: Companhia de Água e Esgoto – CAESA.

Participação dos indicadores urbanos e sociais do município em relação a população do Estado- 2014

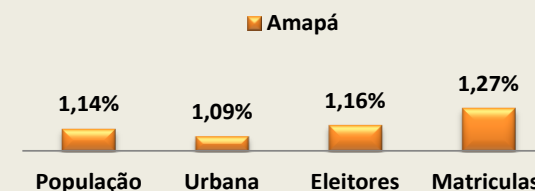

Fonte: IBGE/SEPLAN